

COMUNE DI MOTTOLA

PROVINCIA DI TARANTO

PROGETTO DI PIANO DI LOTTIZZAZIONE ATTUATIVO DEL PRG VIGENTE
D.3 ZONA ARTIGIANALE E INDUSTRIALE NUOVA art. 2.30

PROPOSTA DI INIZIATIVA PRIVATA COMPARTO P.L. D.3 a



I TECNICI:

Arch. Nicola De Pasquale

Geom. Domenico Lentini

I COMMITTENTI:

Piepoli Vito

Gesualdo Maria



geometri Domenico LENTINI
e-mail: domenicolenti@libero.it
geometra Antonio DE LONARDIS
e-mail: antoniodelondaris@libero.it
Via De Gasperi n.48
74017 - Mottola

OGGETTO:
Progetto di Piano di Lottizzazione di iniziativa privata, attuativo delle previsioni di PRG vigente della Zona D.3 Artigianale e Industriale Nuova - Comparto P.L. D.3a. Proponenti Sig.ri Piepoli Vito nato a Taranto il 22.04.1987, residente in Mottola alla via S. Attene n. 58, c.f. PPLVIR70221049M; Gesualdo Maria nato a Mottola (TA) il 13.07.1954, ivi residente alla via Bolto n. 56, c.f. GSLMRA54L53F784Z.

ELABORATO GRAFICO:
Stralcio PAI; Stralcio PPTR; Stralcio PRG; Stralcio catastale; Stralcio foto aerea; Stralcio aereofotogrammetrico; Documentazione fotografica.

NOTE:
Elaborati sostitutivi adeguati alle prescrizioni dell'ufficio tecnico prot. n.4274 del 10.03.2021

TITOLO: Inquadramento generale	DATA: 29/06/2021	TAVOLA: 6/12 Rev.02
--	----------------------------	-------------------------------

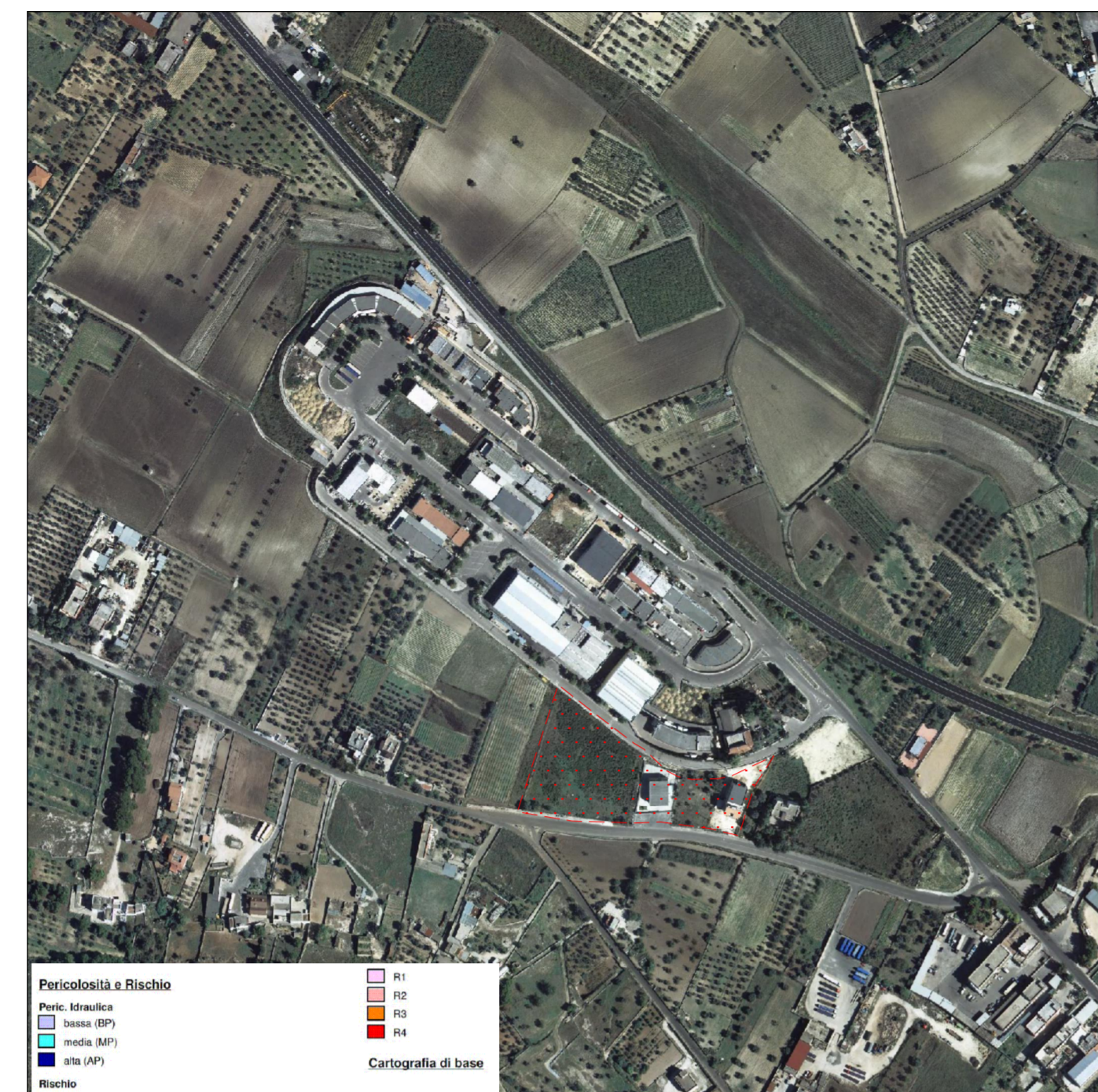

STRALCIO PAI
SCALA 1:5000

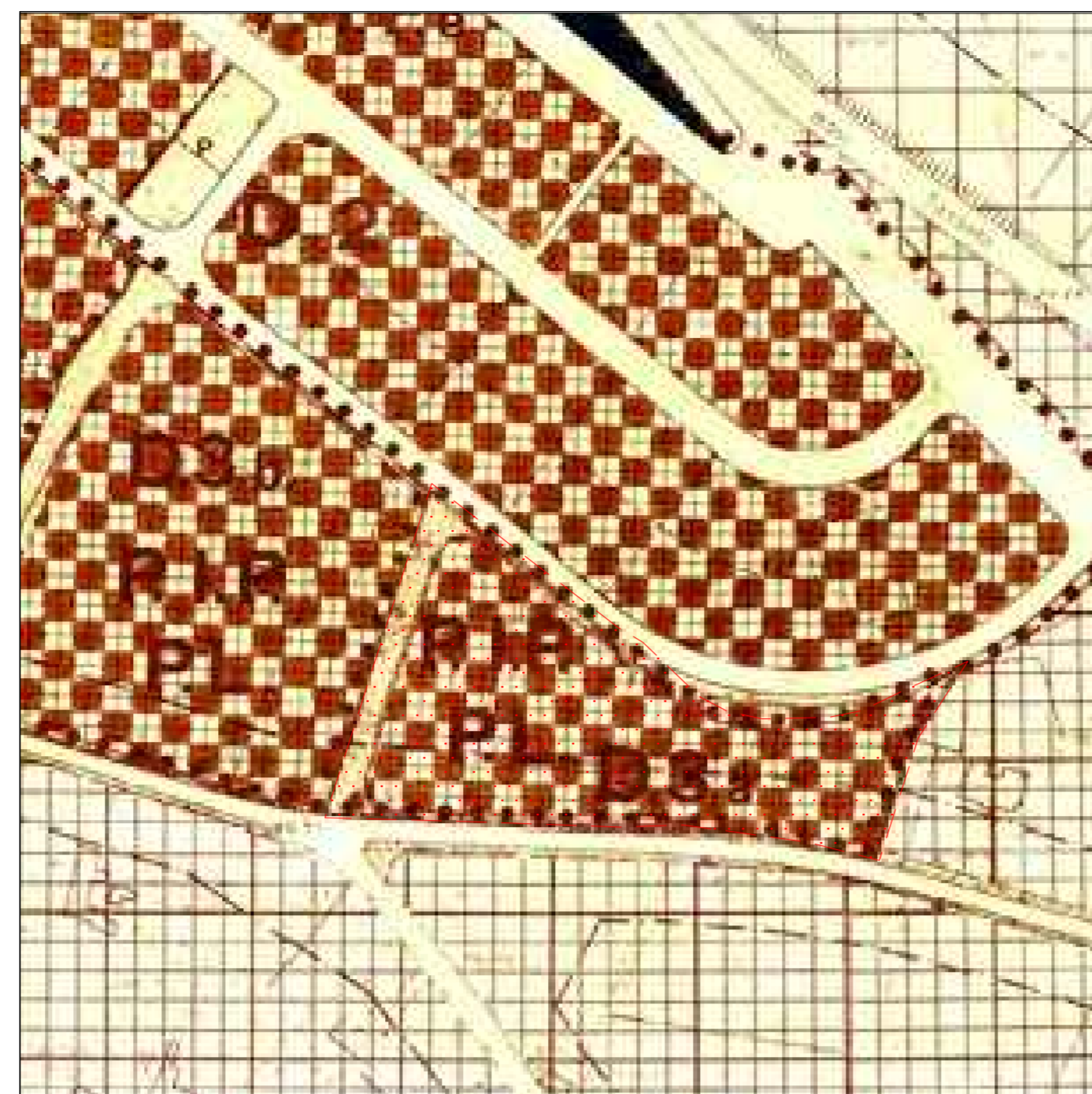

STRALCIO P.R.G. vigente Comparto D.3a
SCALA 1:2000



STRALCIO FOTO AEREA
SCALA 1:2000

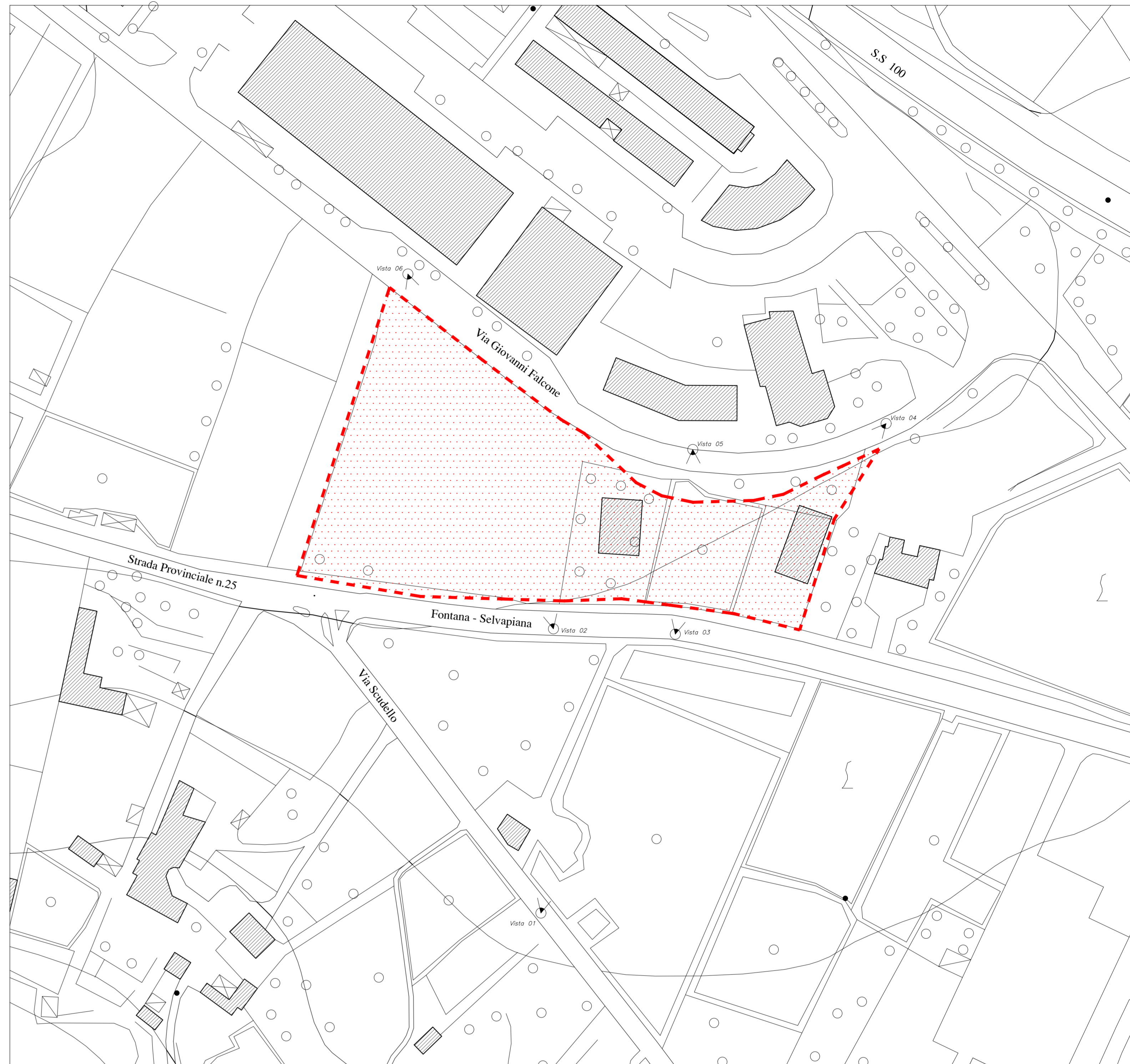

STRALCIO AEROFOTOGRAMMETRICO
SCALA 1:1000



VISTA 1



STRALCIO PPTR
SCALA 1:4000

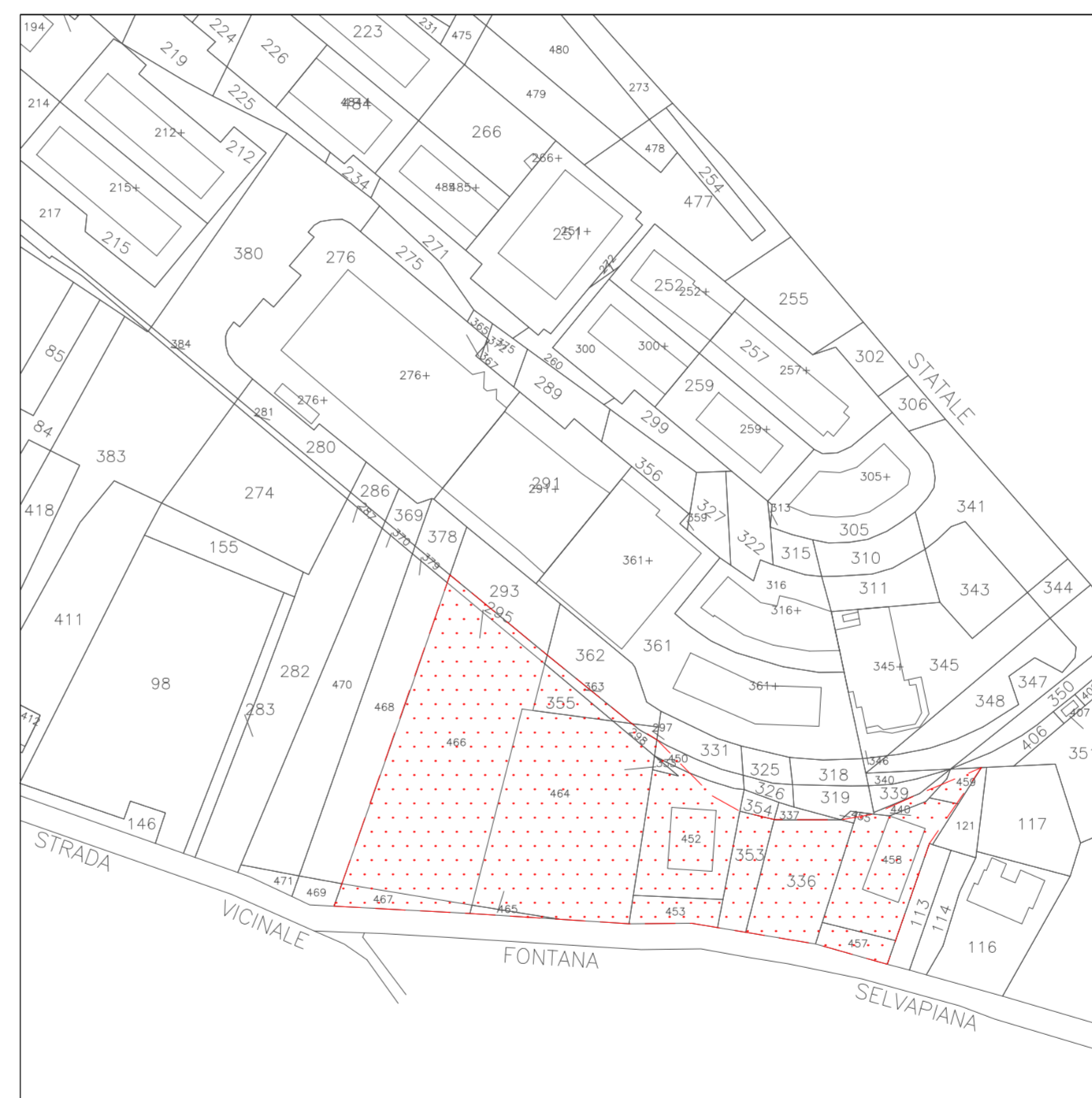

STRALCIO CATASTALE - fg 95
SCALA 1:2000

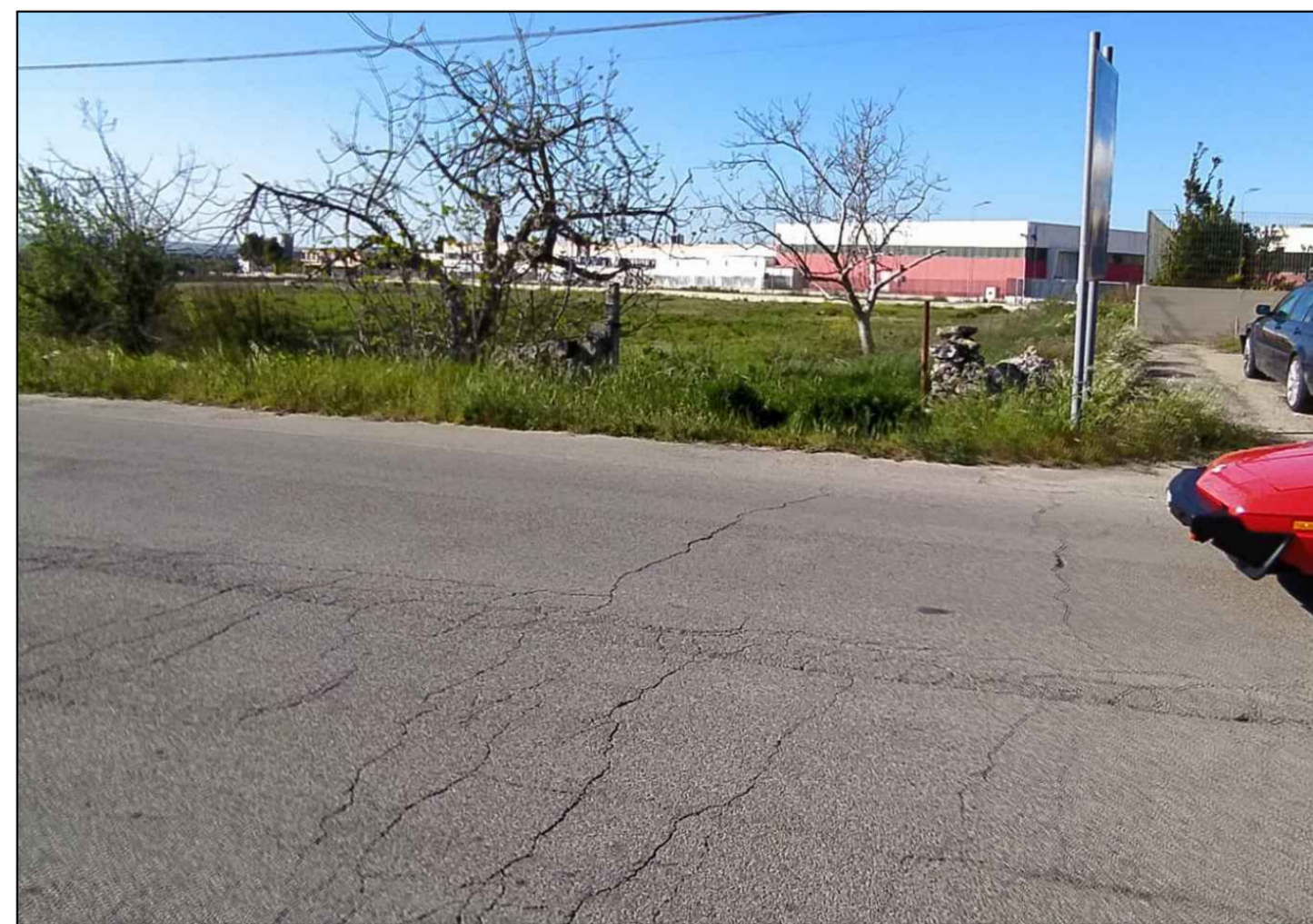

VISTA 2



VISTA 3

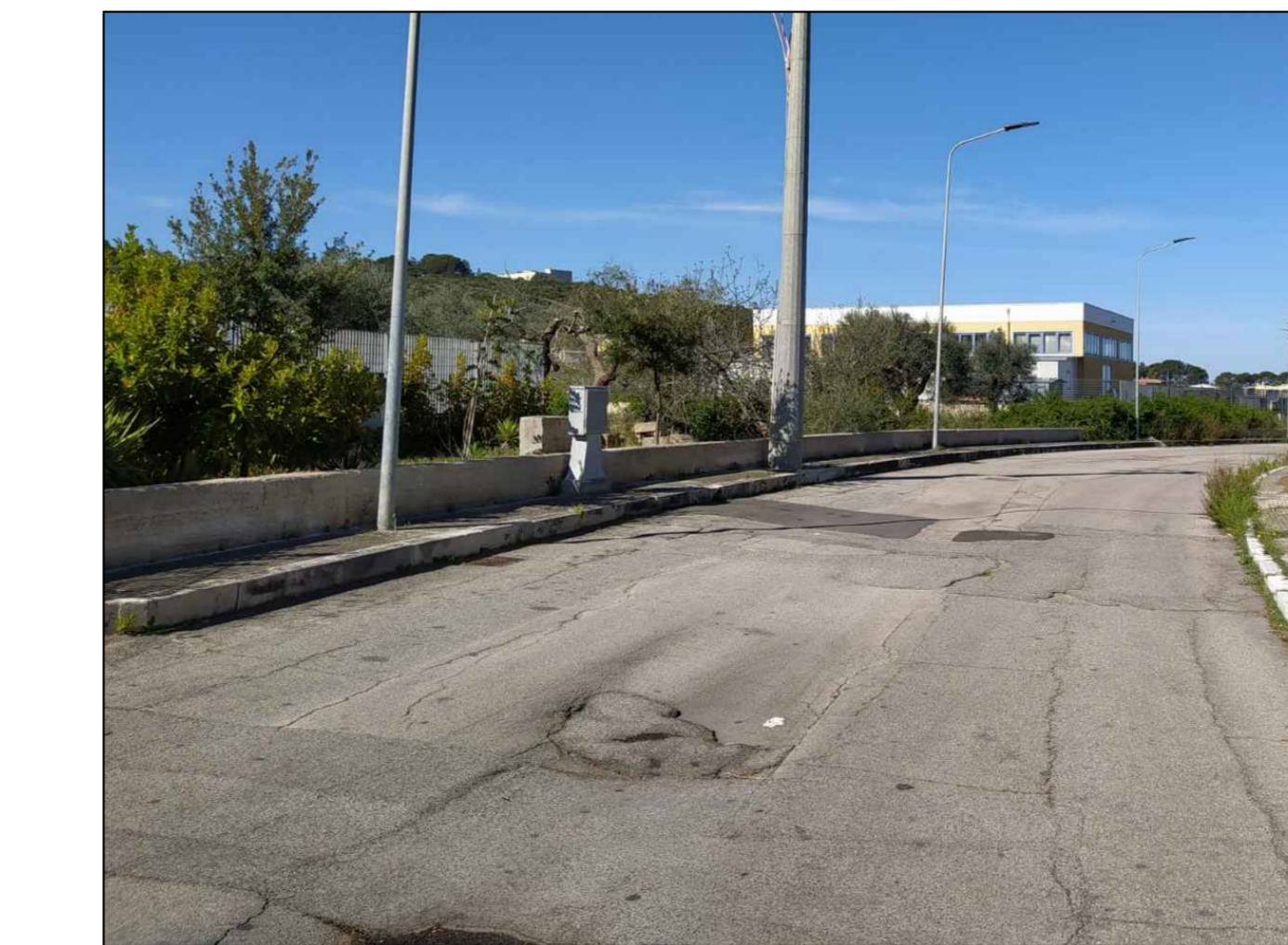

VISTA 4



VISTA 5

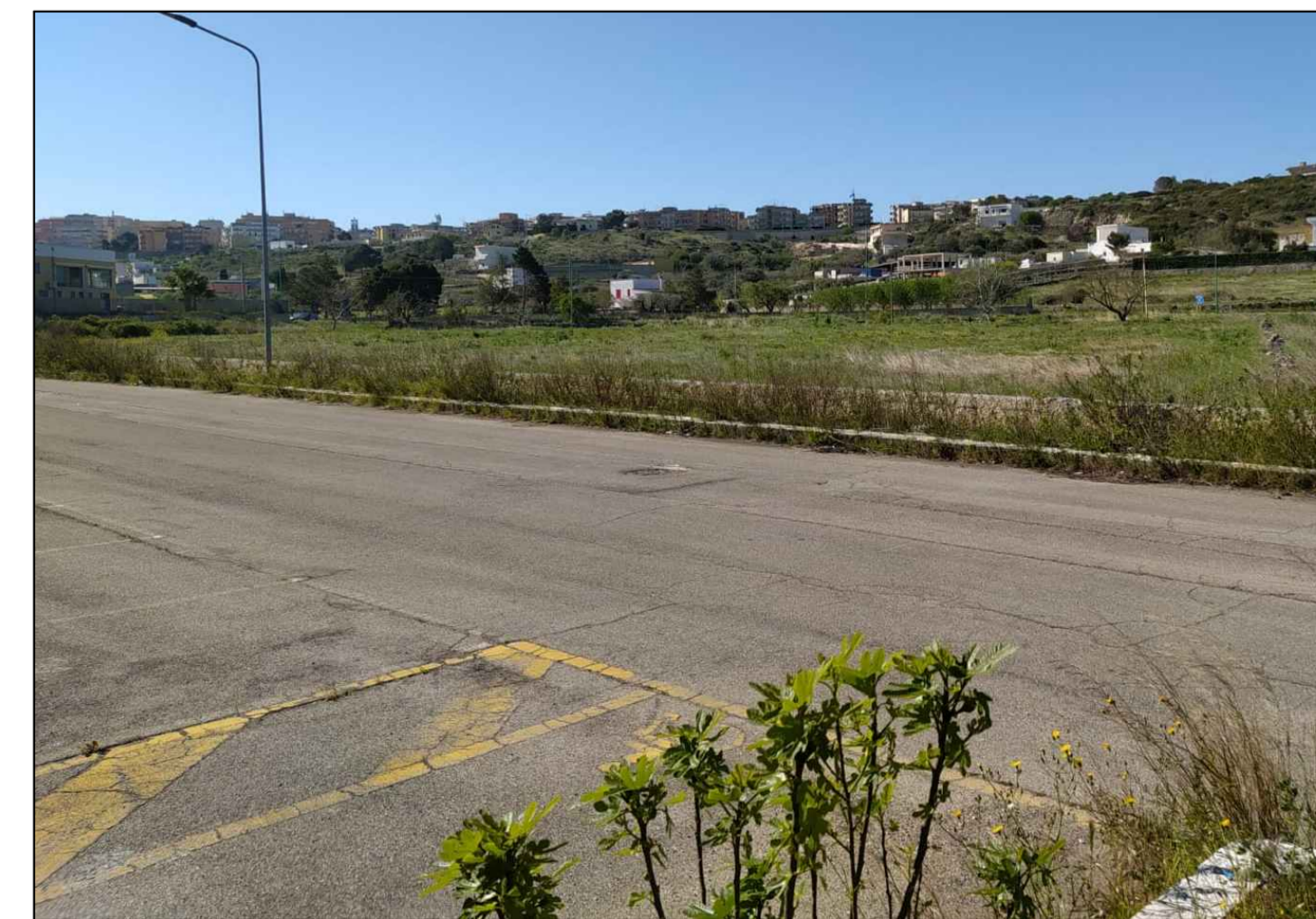

VISTA 6

--- Perimetro Comparto D.3a ■ Area Comparto D.3a